

## Раздел “Интеграция”

В новом разделе появилась возможность создавать различные типы интеграции с другими системами (на данный момент Wialon Local и Wialon Hosting) для отправки на них уведомлений. После создания интеграции ее можно привязывать к водителям.

[Создание](#)

[Редактирование](#)

[Использование](#)

[Удаление](#)

В раздел “Интеграция” можно перейти через выпадающее меню в правой верхней части сайта.

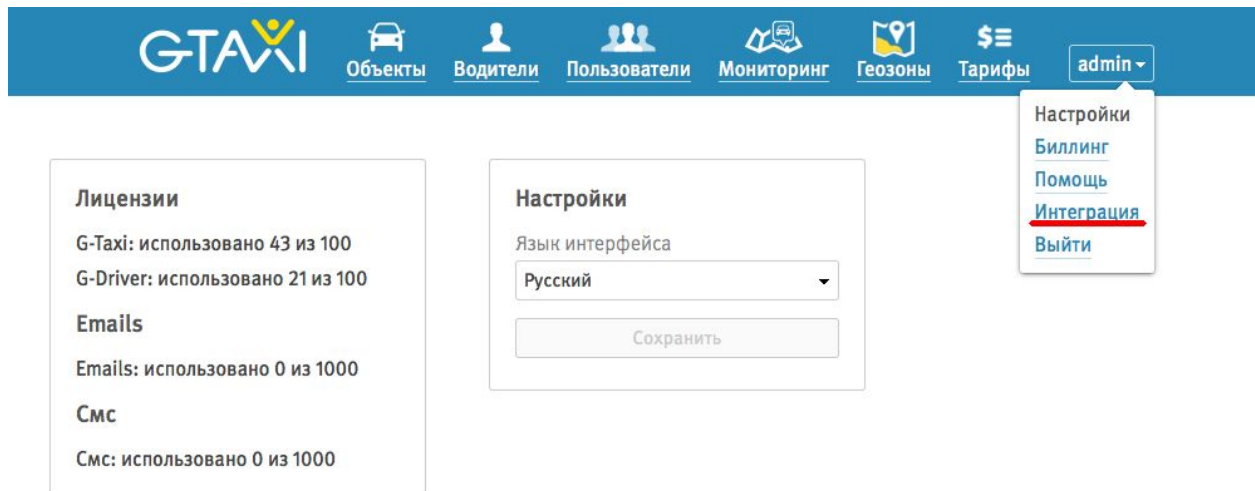

## Создание интеграции.

Для создание интеграции нажмите на кнопку “Добавить интеграцию”

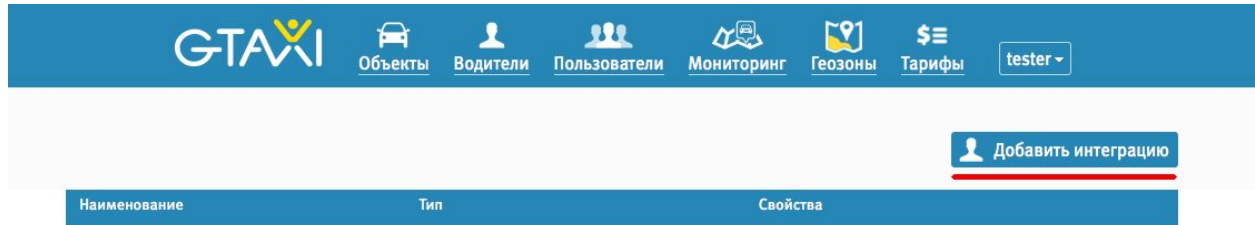

В появившейся форме необходимо указать имя интеграции и выбрать тип из выпадающего списка.

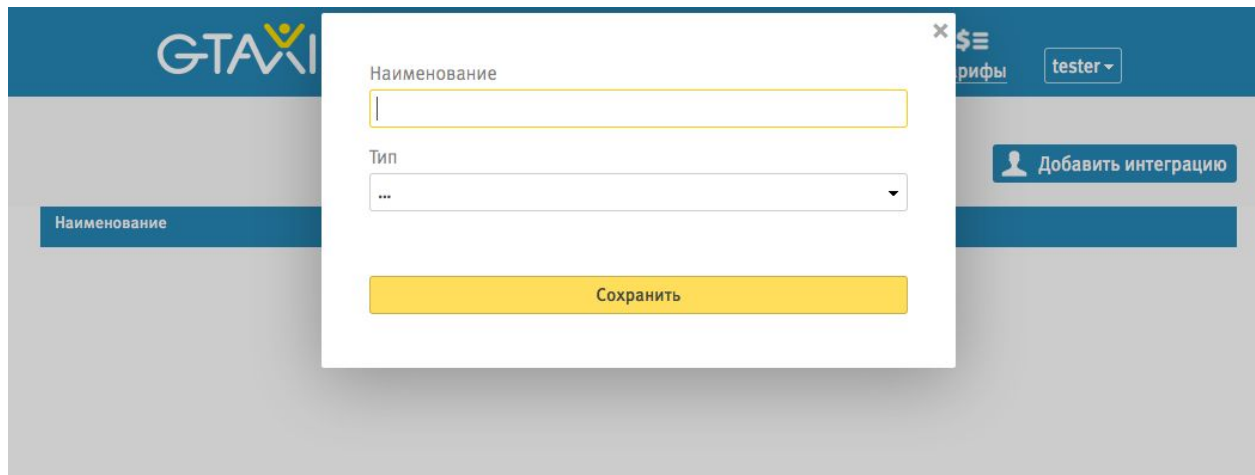

После выбора типа интеграции необходимо заполнить форму необходимых параметров для данного типа.

- Наименование:
- Тип:
- Url:
- Логин:
- Пароль:
- Buttons: "Проверить Wialon подключение" and "Сохранить"

In the background, the GTAXI logo is visible in the top left, and a user profile "tester" is shown in the top right. A "Добавить интеграцию" button is also present in the background.

Для интеграций типа “Wialon Local” и “Wialon Hosting” необходимы следующие параметры:

- URL - ссылка на модуль SDK виалона, например <http://myhost.com/ajax.html>
- Логин - логин Wialon аккаунта
- Пароль - пароль Wialon аккаунта
- 

Для проверки действительности введенных параметров нажмите на кнопку “Проверить Wialon подключение”.

Для завершения создания интеграции нажмите на кнопку “Сохранить” внизу формы.

## Редактирование интеграции.

Для редактирования интеграции нажмите на кнопку редактирования интеграции в таблице.

[Добавить интеграцию](#)

Наименование	Тип	Свойства	
Интеграция	Wialon Local	sdkUrl : https://myhost.com/ajax.html login : my_login	 

При редактировании интеграций типа “Wialon Local” и “Wialon Hosting” не нужно вводить пароль, если вы не хотите его менять.

## Использование интеграции.

Созданные интеграции можно привязывать к водителям в разделе “Водители”. Для этого в форме создания/редактирования водителя в части “Оповещения” поставьте флажок “Wialon” и укажите желаемую интеграцию из выпадающего списка.

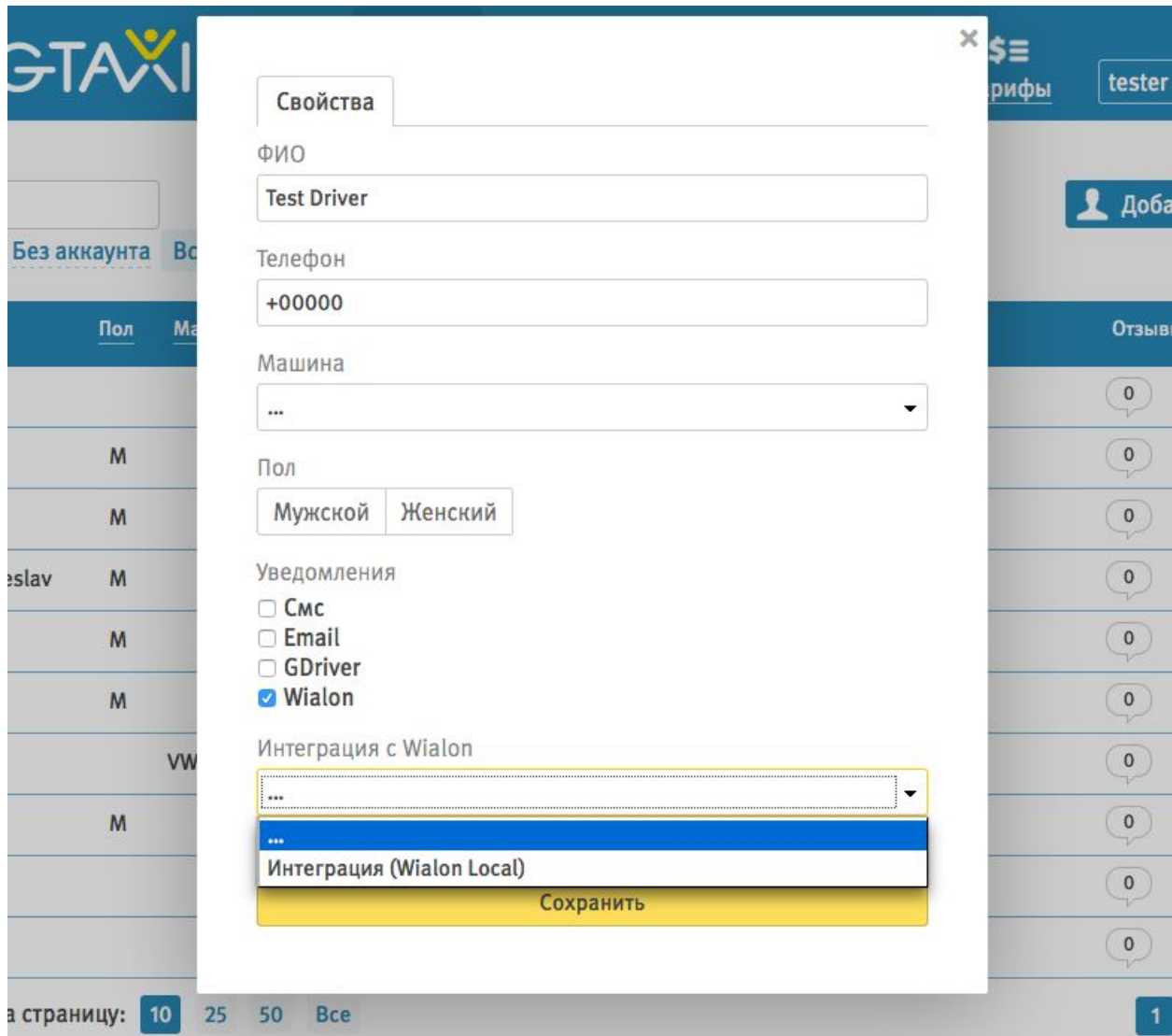

После установки флажка и выбора интеграции нажмите на кнопку “Сохранить”.

Теперь если водителю приходит оповещение (например, оповещение “Новый заказ”), то оно также отсылается и может быть просмотрено в системе Wialon.

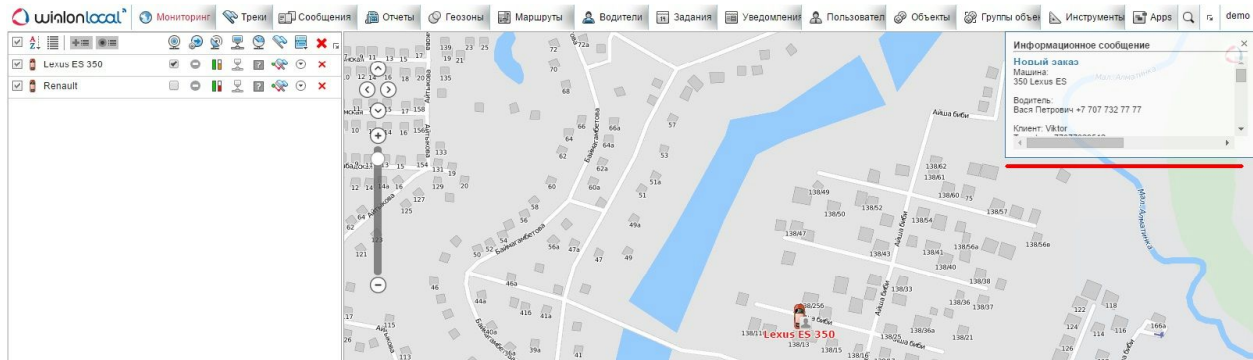

## Удаление интеграции

Для удаления интеграции нажмите на кнопку удаления интеграции в таблице.

[Добавить интеграцию](#)

Наименование	Тип	Свойства	
Интеграция	Wialon Local	sdkUrl : https://myhost.com/ajax.html login : my_login	 

Если к интеграции привязаны водители, то будет показано сообщение об этом и интеграция не будет удалена.